

# Kurse / Cours 2022-2023

Weiterbildungsangebot der Biobewegung  
Offre de formation continue du mouvement bio

## Oktober / Octobre



### 19. 10. 22 **Essigkurs für die Direktvermarktung**

FiBL, Frick AG, und Obstbau Bründler, Wittnau AG  

Essig, ein Naturprodukt: Im Kurs werden die Grundlagen zur Herstellung von Essig und die rechtlichen Rahmenbedingungen vermittelt. Der Jurapark Aargau stellt Strategien zur Direktvermarktung vor. Betriebsbesichtigung mit Familie Bründler als Essighersteller, Erfahrungsaustausch.

Leitung: Ivraina Brändle, FiBL, in Zusammenarbeit mit Jurapark Aargau



### 27. 10. 22 **«Ready to eat» in der Direktvermarktung**

FiBL, Frick AG  

Was sind «Ready to eat»-Produkte und wie sieht der Herstellungsprozess in der Hofverarbeitung aus? Aktuelle Trends, Herstellung am Beispiel Suppe, sinnvolle und erfolgreiche Produktpräsentation, gesetzliche Grundlagen, Tipps für die Preisgestaltung, Einführung in das Thema Crowdfunding.

Leitung: Ursula Kretschmar, FiBL

## November / Novembre



### 07. 11. 22 **Workshop Nutzungsdauer Milchkühe**

AGRIDEA, Lindau ZH 

Milchkühe erreichen in der 5. bis 6. Laktation ihre Höchstleistung. In der Schweiz erleben jedoch nur rund 30% der Milchkühe die 5. oder eine höhere Laktation. Was sind die Ursachen? Im zweiten Jahr dieser Reihe werden neuste Ergebnisse aus der Forschung vorgestellt und diskutiert.

Weitere Durchführungen des eintägigen Workshops: 10. 11. 2022 HAFL, Zollikofen BE; 28. 11. 2022 Plantahof, Landquart GR

Leitung: Michael Walkenhorst, Rennie Eppenstein, FiBL; Markus Rombach, AGRIDEA



### 08. 11. 22 **Selbstkontrolle in der Hofverarbeitung**

FiBL, Frick AG  

Wer Lebensmittel in der Hofverarbeitung herstellt, verarbeitet, lagert und verkauft, muss gewisse lebensmittelrechtliche Bestimmungen umsetzen. Dazu gehört ein Selbstkontrollkonzept inklusive Gefahrenanalyse (HACCP).

Leitung: Ivraina Brändle, FiBL

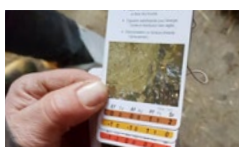

### 09. 11. 22 **Obsalim-Einführungskurs**

Schlossgut Wildegg, Wildegg AG 

Einführung in die Fütterungsbeurteilung nach der Methode Obsalim. Wir lernen, wie sich die Fütterung anhand von Symptomen beurteilen lässt, die wir an den Tieren erheben.

Leitung: Martina Häfliger, Liebegg; Christophe Notz, FiBL



### 11. 11. 22 **Erfahrungsaustausch Gemüsebau**

Ort noch offen\* 

Fachreferate zu aktuellen Themen im Biogemüsebau und Neues aus der FiBL-Forschung.

Leitung: Anja Vieweger, FiBL



### 16.11.22 **Atelier durée de vie productive des vaches laitières**

Grangeneuve, Posieux FR

F

Bien que les vaches laitières n'expriment leur potentiel laitier qu'après plusieurs lactations, de nombreuses vaches en Suisse n'atteignent jamais ces performances maximales à cause d'une durée de vie réduite. Quelles en sont les causes? Découvrez pendant cette deuxième année d'ateliers les nouveaux résultats de la recherche.

Organisation: Michael Walkenhorst, Rennie Eppenstein, FiBL; Pascal Python, AGRIDEA



### 21.11.22 **Hochstamtagung**

FiBL, Frick AG

D

Fachreferate zu aktuellen Themen im Hochstammanbau und Neues aus der FiBL-Forschung. Schwerpunkt: Boden.

Leitung: Thierry Suard, FiBL



### 22.11.22 **Nitrat- und nitritfreie Würste und Trockenfleisch**

Agrovision Burgrain, Alberswil LU

D

Wie stelle ich Würste und Trockenfleisch ohne Nitrat und Nitrit her? Wie lässt sich die mikrobiologische Stabilität gewährleisten? Ist Gemüsepulver eine sinnvolle Alternative? Wenn ja, wie setze ich es richtig ein? Praxisnaher Kurs in der Biometzgerei der Agrovision Burgrain.

Leitung: Ursula Kretzschmar, FiBL



### 22.11.22 **Kälberaufzucht auf dem Geburtsbetrieb**

Biohof Wolfgrube, Kölliken AG

D

Mit der Aufzucht der Kälber auf dem Geburtsbetrieb kann der Antibiotikaverbrauch reduziert werden. Es gibt verschiedene Abtränkmethode. Die Vorschriften der Biolabels müssen beachtet werden.

Leitung: Franz Josef Steiner, FiBL

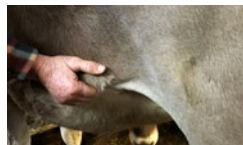

### 24.11.22 **Schlachtvieh beurteilen mit CH-Taxierungen**

Ackermatthof, Remetschwil AG

D

Bei den inzwischen vielen Rassen und Kreuzungen ist es nicht leichter geworden, den richtigen Ausmastgrad festzustellen. Worauf ist in den letzten Monaten bei der Fütterung zu achten? Mit Übungen an lebenden Tieren.

Leitung: Franz Josef Steiner, FiBL

## Dezember / Décembre



### 01.12.22 **Nationale Bioforschungstagung**

Kulturzentrum Schützi, Olten SO

D

Das Nationale Bioforschungsforum NBFF nimmt sich dieses Jahr der Fragen rund um Tierhaltung und Klimaschutz an. Fütterung, Gülle- und Mistaufbereitung: Was könnte helfen, den Ausstoss von Treibhausgasen zu reduzieren? Die Tagung vermittelt aktuelles Fachwissen, bietet aber auch viel Raum für Diskussionen. Veranstalter: Bio Suisse, FiBL, Agroscope.

Leitung: Simone Meyer, Johanna Besier, Agroscope; Vanessa Bibic, FiBL



### 15.12.22 **Schweinetagung**

FiBL, Frick AG

D

An der Schweinetagung werden Themen rund um Fütterung, Gesundheit, Zucht und Haltung von Bioschweinen diskutiert und aktuelle Forschungsprojekte vorgestellt. Am Nachmittag findet die Generalversammlung der IG BSS (Interessengruppe Bioschweine Schweiz) statt.

Leitung: Mirjam Holinger, Barbara Früh, FiBL

## Januar / Janvier



### 10.01.23 **Journée grandes cultures**

Grangeneuve, Posieux FR

F

La recherche, la vulgarisation et la pratique présentent en partenariat avec les cantons romands des sujets techniques et économiques actuels en grandes cultures bio. Tour d'horizon des résultats de projets de recherche en cours.

Organisation: Marina Wendling, FiBL



### 10.-12.01.23 **Obst- und Beerenanbau**

FiBL, Frick AG

D

Der sechstägige Kurs vermittelt die theoretischen und praktischen Grundlagen des Bioobst- und Biobeerenanbaus zur Bewirtschaftung einer Erwerbsanlage oder zur Selbstversorgung.

**Praxisteil im Sommer: 30.05 / 13.06 / 15.08.2023 am INFORAMA Oeschberg in Koppigen BE und auf Biobetrieben.**

Leitung: Thierry Suard, Fabian Baumgartner, FiBL



### 17./19.01.23 **Jahrestagung Ackerbau**

1. Teil: FiBL, Frick AG, und online / 2. Teil: online

D

Jährliches Treffen der Ackerbaubranche zu Neuigkeiten aus Markt, Politik und Richtlinien sowie Beiträgen aus aktuellen Forschungsprojekten und der Praxis. Der zweite Termin fokussiert auf das Thema Gründungen.

Leitung: Tobias Gelencsér, Maïke Krauss, FiBL



### 18.01.23 **Jahrestagung Gemüse- und Kartoffeln**

Hotel Olten, Olten SO

D

Jährliches Treffen der Biogemüsebranche zu Neuigkeiten aus Markt, Politik, Richtlinien und Weisungen und den Tätigkeiten der Fachgruppe Biogemüse.

Leitung: Anja Vieweger, FiBL



### 24.01.23 **Obstbautagung**

FiBL, Frick AG

D

Die jährliche Tagung für Praktiker, Forschung und Beraterinnen zu Neuigkeiten im Bioobst- und Beerenanbau. Mit Beiträgen aus aktuellen Forschungsprojekten und der Praxis sowie Information zu den Entwicklungen im Markt.

Leitung: Thierry Suard, FiBL

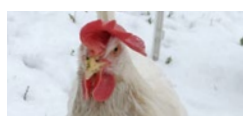

### 25.01.23 **Legehennentagung**

FiBL, Frick AG

D

Aktuelle Themen rund um die Biilegehennenhaltung, neue Erkenntnisse aus der Forschung sowie Gelegenheit zur Diskussion.

Leitung: Christine Brenninkmeyer, Nathaniel Schmid, Veronika Maurer, FiBL



02.02.23 **Kartoffeltagung**

FiBL, Frick AG



Wie produzieren wir biologisch gute Qualität trotz Wetterextremen? Inputreferate, Rück- und Ausblick auf die Saisons, aktuelle Versuchsergebnisse, Erfahrungsaustausch unter Praktikerinnen und Praktikern.

Leitung: Tobias Gelencsér, FiBL



02.02.23 **Journée poules pondeuses**

Ferme de Pierre-à-Bot, Neuchâtel



Durant cette rencontre annuelle, les thèmes suivants seront abordés: sujets d'actualité concernant l'élevage des poules pondeuses bio, les nouvelles connaissances issues de la recherche et échange d'expériences en plénum.

Organisation: Nathaniel Schmid, Veronika Maurer, Christine Brenninkmeyer, FiBL

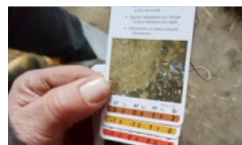

09.02.23 **Obsalim-Einführungskurs**

BBZN, Schüpfheim LU



Einführung in die Fütterungsbeurteilung nach der Methode Obsalim. Wir lernen, wie sich die Fütterung anhand von Symptomen beurteilen lässt, die wir an den Tieren erheben.

Leitung: Christophe Notz, FiBL; André Liner, BBZN Schüpfheim



09.02.23 **Spezialweinbereitung**

FiBL, Frick AG



Der eintägige Kurs gibt Einblicke in die Themen Naturwein, Orangewein und PetNat. In diesem Zusammenhang werden alternative Gebinde für den Ausbau vorgestellt und Methoden der Bioprotection vertieft.

Leitung: Michele Bono, FiBL



09.02.23 **Forum arbo**

Ecole d'agriculture Châteauneuf, Conthey VS



Journée d'informations et d'échanges entre productrices et producteurs de fruits de Suisse romande. Divers sujets techniques axés sur l'arboriculture biologique seront abordés.

Organisation: Flore Araldi, FiBL

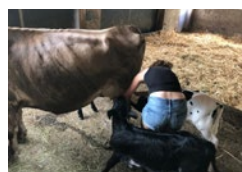

15.02.23 **Veaux bio sur les fermes bio**

Lieu à confirmer\*



Cours sur la valorisation des veaux bio dans le canal bio: présentation des résultats du projet Remontes bio 21.0, échange de pratiques par les fermes pilotes, analyse du marché, échange entre naisseurs et engraisseurs, présentation d'une table de calcul des prix.

Organisation: Pamela Staehli, Nathaniel Schmid, FiBL



21.02.23 **Milch: pflanzenbasierte Alternativen in der Direktvermarktung**

Ort noch offen\*



Welche pflanzenbasierten Drinks gibt es? Wie stelle ich solche Drinks her? Was muss ich beachten? Und warum dürfen die Drinks nicht Milchen genannt werden? Der Kurs bietet die Grundlagen für die erfolgreiche Produktion von pflanzenbasierten Biodrinks.

Leitung: Ursula Kretzschmar, FiBL

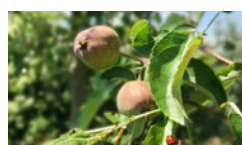

23.02.23 **Entretien des fruitiers en agroforesterie 1/3**

BioDiVerger de Marcelin, Morges VD



Introduction à l'entretien des arbres fruitiers en agroforesterie: séance technique de début de saison.

(Série de 3 cours, cours 1/3; possibilité de s'inscrire à des journées individuelles.)

Organisation: Alice Dind, Flore Araldi, FiBL

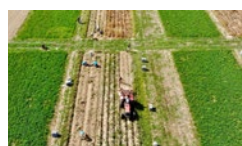

10.03.23 **Exkursion DOK-Versuch**

DOK-Gelände, beim Birsmattehof, Therwil BL



Fachleute von FiBL und Agroscope sowie Landwirtinnen und Landwirte der beratenden Gruppe führen durch den DOK-Versuch, in dem seit 45 Jahren biologisch-dynamische, organisch-biologische und konventionelle Verfahren verglichen werden. Veranstaltung im Rahmen der Wissenschaftstagung Ökologischer Landbau. Shuttle-Bus ab FiBL, Frick AG.

Leitung: Paul Mäder, FiBL; Jochen Mayer, Agroscope



13.03.23 **45 Jahre Forschung im DOK-Versuch**

FiBL, Frick AG



Forschende von FiBL, Agroscope und ETH präsentieren Kernergebnisse aus dem DOK-Versuch zu Erträgen, Nährstoffbilanzen, Humusentwicklung und Bodenfruchtbarkeit, Klimaschutz und Klimaanpassung sowie zur Biodiversität. Diskussion mit Landwirtinnen und Landwirten, gemeinsames Entwerfen von Lösungsansätzen für zukunftsfähige Ackerbausysteme.

Leitung: Paul Mäder, FiBL; Jochen Mayer, Agroscope



14.03.23 **Hofverarbeitung: Deklaration richtig gemacht**

Online



Wie deklarieren ich Lebensmittel richtig? Was muss auf die Verpackung? Wo finde ich die gesetzlichen Vorgaben? Was muss ich bei Bioprodukten zusätzlich berücksichtigen? Ein webbasierter Kurs mit Theorie und Praxisbeispielen.

Leitung: Ursula Kretzschmar, FiBL



14.03.23 **ABC Agriculture bio de conservation**

Grande salle, Suchy VD



Partage de connaissances entre la pratique et la recherche sur la mise en œuvre de l'agriculture biologique de conservation et régénérative.

Organisation: Raphaël Charles, FiBL



### 15.03.23 **Journée viticulture / Weinbautagung**

Lieu à confirmer / Ort noch offen\* **D F**

Derniers développements en viticulture et œnologie bio. Échange d'expériences entre vigneronnes et vignerons de toute la Suisse. Traduction simultanée allemand-français.

Neueste Entwicklungen im biologischen Rebbau und in der Weinherstellung. Erfahrungsaustausch unter Winzerinnen und Winzern aus der ganzen Schweiz. Simultanübersetzung Französisch-Deutsch.

Organisation / Leitung: David Marchand, Beatrice Steinemann, FiBL



### 17.03.23 **Begrüssung Umstellerinnen und Junglandwirte**

FiBL, Frick AG **D**

Hier erhalten Umsteller und Junglandwirtinnen Informationen über das FiBL: Was kann das FiBL während der Umstellung und auch für praktizierende Biobetriebe an Unterstützung bieten? Überblick zu den Forschungsbereichen und zur Themenpalette der Beratung. Gelegenheit fürs Sich austauschen und Netzwerken.

Leitung: Barbara Früh, Bernadette Oehen, FiBL



### 30.03.23 **Saisonaufakt im Biogarten**

FiBL, Frick AG **D**

Gut geplant in die neue Gartensaison starten: einen Gartenplan erarbeiten und den Boden schonend für die ersten Pflanzungen und Saaten vorbereiten. Wissen über Fruchtfolge und Boden, dazu praktische Tipps und Tricks. Für Biobäuerinnen und Biobauern mit Freude am Garten.

Leitung: Regine Kern Fässler, FiBL



### 30./31.03.23 **Rebbaukurs für Umstellungsbetriebe**

FiBL, Frick AG **D**

Der dreitägige Kurs vermittelt die Grundlagen zum biologischen Rebbau: Richtlinien, Zahlen und Fakten, Sortenwahl, Bodenpflege, Pflanzenernährung, Pflanzenschutz, Laubarbeiten und Weinbereitung. Dieser Kurs wird an die fünftägige Pflichtausbildung angerechnet, die alle Winzerinnen und Winzer für die Biomstellung brauchen. **Dritter Kurstag im Sommer: 25.08.2023**

Leitung: Michele Bono, Linnéa Hauenstein, FiBL

## April / Avril



### 06./07.04.23 **Rebbaukurs für Einsteigerinnen und Einsteiger**

FiBL, Frick AG **D**

Der zweitägige Kurs vermittelt die Grundlagen zum biologischen Rebbau: Richtlinien, Sortenwahl, Bodenpflege, Pflanzenernährung, Pflanzenschutz, Laubarbeiten. Für Neueinsteigende geeignet.

Leitung: Michele Bono, Linnéa Hauenstein, FiBL



### 12.04.23 **Einführungskurs Obstbau**

Bioschwand, Münsingen BE **D**

Eintägiger Kurs zur Einführung in den biologischen Obstbau. Am Morgen Theorie, am Nachmittag Besichtigung eines Praxisbetriebs. Für Neueinsteigerinnen und Neueinsteiger geeignet.

Leitung: Hanna Waldmann, INFORAMA; Thierry Suard, Fabian Baumgartner, FiBL



### 20.04.23 **Entretien des fruitiers en agroforesterie 2/3**

BioDiVerger de Marcelin, Morges VD **F**

Introduction à l'entretien des fruitiers en agroforesterie: séance technique en période de floraison. (Série de 3 cours, cours 2/3; possibilité de s'inscrire à des journées individuelles.)

Organisation: Alice Dind, Flore Araldi, FiBL

## Mai / Mai



### 04.05.23 **Bioviehtag / Journée du bétail bio**

Plantahof, Landquart GR **D F**

Fokusthemen: Rindvieh, Kleinwiederkäuer, Geflügel, Pferde und Bienen.

Thèmes principaux : élevage bovin, petits ruminants, volaille, chevaux et abeilles.

Leitung / Organisation: Christophe Notz, FiBL

www.bioviehtag.org / www.betailbio.ch



### 10.05.23 **Erfahrungsaustausch Steinobstanbau**

Ort noch offen\* **D**

Aktuelle Themen aus Forschung, Beratung und Praxis für den Biosteinobstanbau. Mit Besichtigung von Praxisbetrieben.

Leitung: Fabian Baumgartner, FiBL



### 11.05.23 **Erfahrungsaustausch Beerenanbau**

Bioschwand, Münsingen BE **D**

Eintägiger Kurs zur Einführung in den biologischen Beerenanbau. Am Morgen Theorie, am Nachmittag Besichtigung eines Praxisbetriebs. Für Neueinsteigerinnen und Neueinsteiger geeignet.

Leitung: Max Kopp, INFORAMA; Thierry Suard, FiBL

## Juni / Juin



### 22.06.23 **Erfahrungsaustausch Beerenanbau**

Ort noch offen\* **D**

Haben biologische Verarbeitungsbeeren eine Chance auf dem inländischen Markt? Besichtigung eines Praxisbetriebs und Erfahrungsaustausch.

Leitung: Thierry Suard, FiBL



### 29.06.23 **Entretien des fruitiers en agroforesterie 3/3**

BioDiVerger de Marcelin, Morges VD **F**

Introduction à l'entretien des arbres fruitiers en agroforesterie: séance technique d'été. (Série de 3 cours, cours 3/3; possibilité de s'inscrire à des journées individuelles.)

Organisation: Alice Dind, Flore Araldi, FiBL

## August / Août

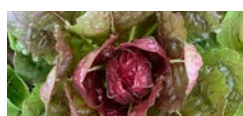

### 09.08.23 **Erfahrungsaustausch Gemüsebau**

Ort noch offen\* **D**

Aktuelle Themen für den Biogemüsebau aus Forschung, Beratung und Praxis. Mit Besichtigung von Praxisbetrieben.

Leitung: Anja Vieweger, FiBL



### 17.08.23 **Erfahrungsaustausch Hochstammanbau**

Ort noch offen\* D

Aktuelle Themen für den Hochstammanbau aus Forschung, Beratung und Praxis. Mit Besichtigung von Praxisbetrieben.

Leitung: Thierry Suard, FiBL



### 18.08.23 **Alpen und Heimweiden biologisch bewirtschaften**

Hof Fam. Niederberger, Balmberg SO D

Auf Bioalpen und -heimweiden dürfen keine Herbizide eingesetzt werden. Wie sich Bioweiden mit normalem Aufwand erfolgreich bewirtschaften lassen. Berücksichtigung der Biodiversität, Umgang mit Problempflanzen.

Leitung: Franz Josef Steiner, FiBL



29.08.23

### 22./25.09.23 **Biodiversitätsförderflächen auf dem Acker**

Verschiedene Regionen, Orte noch offen\* D

Ab 2024 müssen Betriebe mit mehr als 3 ha offener Ackerfläche mindestens 3,5% Biodiversitätsförderflächen auf ihrer Ackerfläche anlegen. Wir besichtigen die Elemente auf dem Feld, erfahren, was bei Standortwahl, Anlage und Pflege zu beachten ist, und lernen die Bedürfnisse der Zielarten kennen. Dreifach geführter eintägiger Kurs.

Leitung: Véronique Chevillat, Theres Rutz, FiBL



### 31.08.23 **Umstellungskurs Zierpflanzen / Cours de conversion plantes ornementales**

FiBL, Frick AG D F

Herausforderungen des biologischen Anbaus von Zierpflanzen, Stauden und Gehölzen. Schwerpunktthema: Pflanzenschutz. Kurs für Gärtnerinnen und Gärtner aus Bio- und Umstellbetrieben.

Défis de la culture biologique des plantes ornementales, vivaces et ligneuses. Thème principal: la protection des plantes.

Cours pour pépiniéristes bio et en conversion.

Leitung / Organisation: Regine Kern Fässler, FiBL

## September / Septembre



### 01./05.09.23 **Promotion de la biodiversité dans les terres assolées**

Lieux à confirmer\* F

Dès 2024, les fermes de plus de 3 ha de terres ouvertes devront mettre en place des surfaces de promotion de la biodiversité (SPB) sur 3,5% de leurs terres assolées. Visite des SPB possibles, apprendre où et comment les mettre en place, leur entretien, et connaître les besoins des espèces cibles. Le cours d'une journée aura lieu à deux endroits différents.

Organisation: Véronique Chevillat, FiBL



### 28.09.23 **Invasive Neophyten**

FiBL, Frick AG D

In diesem Kurs werden die aktuellen Listen invasiver Neophyten vorgestellt. Anschliessend folgen Informationen zum richtigen Umgang mit den neuen Problempflanzen in Gartenbau, Landwirtschaft und Zierpflanzenproduktion.

Leitung: David Frey, Brigitte Marazzi, Info Flora



### 28.09.23 **Kelterkurs**

FiBL, Frick AG D

Einführung in die biologische Weinbereitung in Theorie und Praxis. In einem mehrtägigen Kurs lernen die Teilnehmenden, selbstständig einen Weiss- und einen Rotwein zu keltern.

Weitere Kursdaten: 29.09. / 19.10. / 09.11.2023 / 11.01. / 01.03. / 19.04.2024

Leitung: Andreas Tuchschild, FiBL

## Oktober / Octobre



### 24.10.23 **Essigkurs für die Direktvermarktung**

FiBL, Frick AG, und Obstbau Bründler, Wittnau AG D

Essig, ein Naturprodukt: Im Kurs werden die Grundlagen zur Herstellung von Essig und die rechtlichen Rahmenbedingungen vermittelt. Der Jurapark Aargau stellt Strategien zur Direktvermarktung vor. Betriebsbesichtigung mit Familie Bründler als Essighersteller, Erfahrungsaustausch.

Leitung: Ivraina Brändle, FiBL, in Zusammenarbeit mit Jurapark Aargau

D In Deutsch F En français 🔪 Für Verarbeiterinnen / Pour transformateurs

\* Daten und Ortsangaben finden Sie rechtzeitig unter [www.bioaktuell.ch/aktuell/agenda](http://www.bioaktuell.ch/aktuell/agenda)

\* Les dates et lieux seront publiés au préalable sur [www.bioactualites.ch/actualites/agenda](http://www.bioactualites.ch/actualites/agenda)

## Wissen für Ihre Biopraxis: die FiBL Beratung / Nos connaissances à votre service: les conseillers FiBL

● Deutsch ● Français ● Italiano ● English

### Bildung / Formation



Bernadette Oehen ●●●  
062 865 72 72  
bernadette.oehen@fibl.org

### Ackerbau / Grandes cultures



**Ackerbau**  
Hansueli Dierauer ●●●  
062 865 72 65 | 079 743 34 02  
hansueli.dierauer@fibl.org



**Bodenbearbeitung, Boden**  
Daniel Böhler ●  
056 243 18 37 | 076 375 52 00  
daniel.boehler@fibl.org

### Obstbau, Beerenbau / Arboriculture, baies



Fabian Baumgartner ●  
062 865 17 37  
fabian.baumgartner@fibl.org



Andreas Häseli ●  
062 865 72 64 | 079 365 24 47  
andreas.haeseli@fibl.org



Thierry Suard ●●●  
062 865 63 78  
thierry.suard@fibl.org

### Tierhaltung / Production animale



Nathaniel Schmid ●  
062 865 17 24 | 079 783 67 42  
nathaniel.schmid@fibl.org



Pamela Staehli ●●  
079 213 58 02  
pamela.staehli@fibl.org



**Rindvieh / Bovins**  
Franz Josef Steiner ●  
079 824 44 45  
franz.steiner@fibl.org



Jeremias Niggli ●  
062 865 63 89  
jeremias.niggli@fibl.org



**Getreide, Körnerleguminosen,  
Saatgut**  
Matthias Klais ● ● ●  
062 865 72 08  
matthias.klais@fibl.org



**Grandes cultures, sol**  
Raphaël Charles ●  
062 865 17 25 | 079 270 33 32  
raphael.charles@fibl.org



Marina Wendling ●  
021 619 44 77  
marina.wendling@fibl.org



**Kartoffeln**  
Tobias Gelencsér ● ● ●  
062 865 72 51  
tobias.gelencser@fibl.org



**Ölsaaten**  
Mathias Christen ●  
062 865 63 63  
mathias.christen@fibl.org

**Zierpflanzen, Topfkräuter /  
Plantes ornementales, herbes en pot**



Kathrin Huber ●  
062 865 04 78  
kathrin.huber@fibl.org



Regine Kern Fässler ●  
062 865 17 12  
regine.kern@fibl.org

**Gemüse, Kräuterbau /  
Cultures maraîchères, herbes aromatiques**



Anja Vieweger ● ●  
062 865 72 36  
anja.vieweger@fibl.org



Tino Hedrich ● ●  
062 865 63 74  
tino.hedrich@fibl.org



Flore Araldi ● ●  
062 865 17 26 | 078 732 28 40  
flore.araldi@fibl.org

**Weinbau / Viticulture**



Michele Bono ● ● ●  
062 865 04 62  
michele.bono@fibl.org



Linnéa Hauenstein ● ●  
062 865 17 23  
linnea.hauenstein@fibl.org



David Marchand ●  
062 865 04 49 | 078 608 22 46  
david.marchand@fibl.org



Beatrice Steinemann ● ● ●  
062 865 72 03  
bea.steinemann@fibl.org

**Biodiversität / Biodiversité**



Richard Bircher ●  
062 865 72 95 | 079 826 89 87  
richard.bircher@fibl.org



Véronique Chevillat ● ●  
062 865 04 12  
veronique.chevillat@fibl.org



Theres Rutz ● ●  
062 865 63 65  
theres.rutz@fibl.org

**Lebensmittelqualität und Verarbeitung /  
Qualité alimentaire et transformation**



Ivraina Brändle ● ● ●  
062 865 04 22  
ivraina.braendle@fibl.org



Ursula Kretzschmar-Rüger ● ● ●  
062 865 04 27  
ursula.kretzschmar@fibl.org



**Milchvieh / Vaches laitières**  
Christophe Notz ● ●  
062 865 72 85  
christophe.notz@fibl.org



Claudia Schneider ●  
062 865 72 28 | 076 200 76 80  
claudia.schneider@fibl.org



Anet Spengler Neff ● ● ●  
062 865 72 90  
anet.spengler@fibl.org



**Schweine / Porcs**  
Barbara Früh ●  
062 865 72 18 | 079 823 47 55  
barbara.frueh@fibl.org



Mirjam Holinger ● ● ●  
062 865 72 24  
mirjam.holinger@fibl.org



Nele Quander ● ●  
062 865 04 05  
nele.quander@fibl.org



**Geflügel / Volaille**  
Christine Brenninkmeyer ● ● ●  
062 865 17 22  
christine.brennink@fibl.org



Veronika Maurer ● ● ●  
062 865 72 57  
veronika.maurer@fibl.org



**Fischzucht / Pisciculture**  
Timo Stadlander ●  
062 865 04 39  
timo.stadlander@fibl.org



**Imkerei / Apiculture**  
Salvador Garibay ● ●  
062 865 72 82  
salvador.garibay@fibl.org

**Betriebswirtschaft / Économie**



Hélène Bougouin ●  
062 865 17 32  
helene.bougouin@fibl.org

**Detaillierte Kursprogramme:** [www.bioaktuell.ch/aktuell/agenda](http://www.bioaktuell.ch/aktuell/agenda)  
**Anmeldung:** [anmeldeservice.fibl.org](http://anmeldeservice.fibl.org)  
**Kurssekretariat:** 062 865 72 74, [kurse@fibl.org](mailto:kurse@fibl.org)

Änderungen vorbehalten.  
Bei genügend hoher Nachfrage werden die meisten Kurse auch als  
Online-Veranstaltungen angeboten. Auskunft erteilt das Kurssekretariat.

**Programmes détaillés:** [www.bioactualites.ch/actualites/agenda](http://www.bioactualites.ch/actualites/agenda)  
**Inscription:** [inscription.fibl.org](http://inscription.fibl.org)  
**Secrétariat des cours:** 062 865 72 74, [kurse@fibl.org](mailto:kurse@fibl.org)

Sous réserve de modifications.  
En cas de forte demande, la plupart des cours seront également proposés  
en ligne. Informations disponibles auprès du secrétariat des cours.